

## Passo a passo

Como contribuir na **consulta pública de concizumabe** para o **tratamento de hemofilia B com inibidores?**

# Sumário

- |          |   |           |
|----------|---|-----------|
| <b>1</b> | Processo de incorporação de medicamentos no SUS   | <b>3</b>  |
| <b>2</b> | Orientações para realizar uma contribuição à Conitec  | <b>5</b>  |
| <b>3</b> | Para uma contribuição como profissional da saúde, os seguintes pontos devem fazer parte do conteúdo apresentado | <b>6</b>  |
| <b>4</b> | Qualidade como prioridade   | <b>7</b>  |
| <b>5</b> | É importante mencionar  | <b>8</b>  |
| <b>6</b> | Passo a passo para contribuir com a consulta pública  | <b>9</b>  |
| <b>7</b> | Atenção a alguns pontos   | <b>11</b> |

# Processo de incorporação de medicamentos no SUS

A **Comissão Nacional de Incorporação de Tecnologias no Sistema Único de Saúde** (Conitec) tem como objetivo assessorar o Ministério da Saúde nas atribuições relativas à incorporação, exclusão ou alteração de tecnologias em saúde pelo SUS, bem como na constituição ou **alteração de protocolo clínico ou de diretriz terapêutica**.

## Passo 1

- Recebimento do pedido de incorporação, alteração ou exclusão de tecnologia no SUS;
- Verificação se a documentação exigida está correta.

## Passo 2

- Análise crítica da documentação enviada pelo demandante (evidência clínica, avaliação econômica e de impacto orçamentário) e elaboração de parecer.

## Passo 3

- Apresentação do parecer à Conitec;
- Momento do relato do paciente;
- Discussão entre os membros e emissão de recomendação preliminar (favorável ou desfavorável).

#### Passo 4

- Publicação de parecer preliminar e abertura de consulta pública (CP);
- Recebimento de contribuições da população na CP.

#### Passo 5

- Análise das contribuições recebidas;
- Confirmação ou alteração da recomendação preliminar (a consulta pública pode mudar ou manter a decisão da Conitec).

#### Passo 6

- Emissão do parecer final de recomendação pelo secretário da Secretaria de Ciência, Tecnologia e Inovação e do Complexo Econômico-Industrial da Saúde (SECTICS).

#### Passo 7

- Decisão final de incorporação publicada no Diário Oficial da União (DOU);
- Em caso de incorporação, disponibilização da tecnologia em até 180 dias.

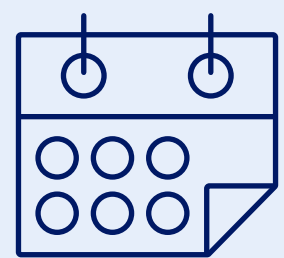

A Conitec tem um **prazo de 180 dias**, prorrogáveis **por mais 90 dias**, para concluir a avaliação dos pedidos de incorporação **protocolados no órgão**.

# Orientações para realizar uma contribuição à Conitec

Sua contribuição importa! Veja como apresentá-la de forma clara e bem fundamentada.



**A consulta pública visa ampliar o debate,** apoiar decisões sobre políticas públicas e envolver a sociedade no processo de inclusão de tecnologias em saúde no SUS. Sua participação é essencial.

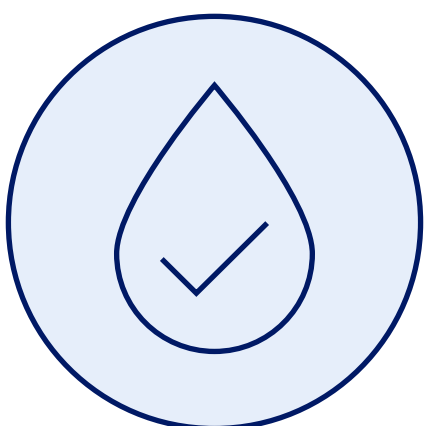

Selecione a consulta pública sobre a incorporação ao SUS de **concizumabe para tratamento profilático de longa duração contra sangramentos em pacientes com hemofilia B moderada a grave com inibidores do fator IX com idade a partir de 12 anos.**



**É importante não deixar** sua opinião **sem fundamentos.** Use como base **experiência ou evidências científicas.**

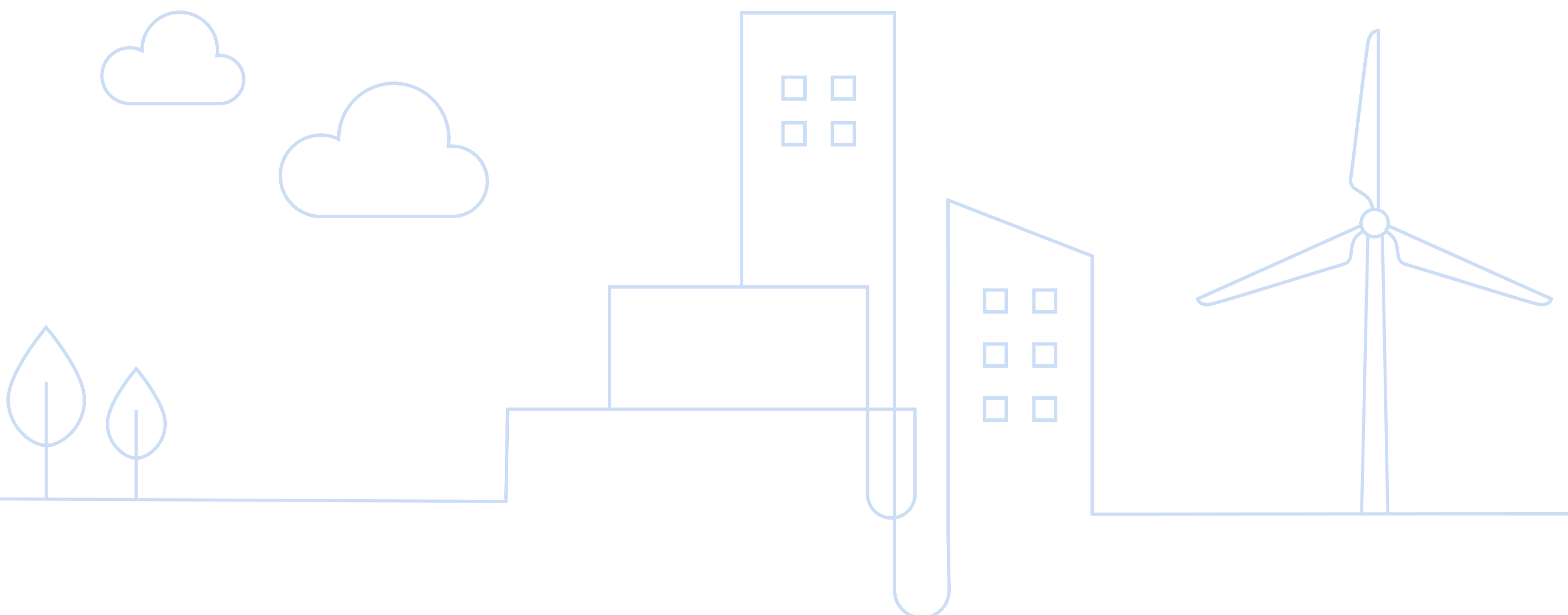

## Para uma contribuição como profissional da saúde, os seguintes pontos devem fazer parte do conteúdo apresentado:



**Busca sistemática**



**Qualidade da evidência**



**Recomendações internacionais**



**Custo-efetividade**



**Impacto orçamentário**



**Aspectos logísticos**

**Profissionais que podem fazer a contribuição técnica:** enfermeiros, farmacêuticos, médicos, outros profissionais da saúde.

**Anexe estudos que fortaleçam sua contribuição:** relato de caso, pesquisa com dados locais, pôsteres de congresso recentes, entre outros.

## Para contribuições baseadas em experiência e opinião de pacientes, familiares, cuidadores ou interessados — é importante compartilhar:

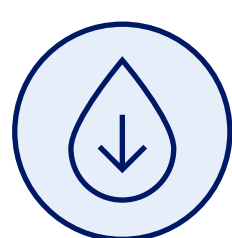

**Resultados esperados com o uso.** Ex.: frequência de sangramentos.



**Outros efeitos esperados (com o uso de concizumabe):**

melhora da qualidade de vida, conseguir trabalhar, cuidar da família etc.

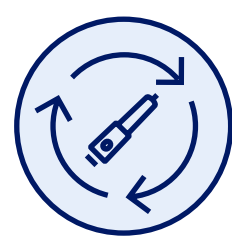

Relate o que seu tratamento **atual te proporciona** e os **desafios encontrados**.



O que mudou **desde que descobriu a doença**, os **impactos no dia a dia**.



Descreva **sequelas geradas pela doença**.

# Qualidade como prioridade

O impacto vem da qualidade, não da quantidade!



**Não use cópias**, seja original. Textos copiados **não agregam valor e atrasam a avaliação.**

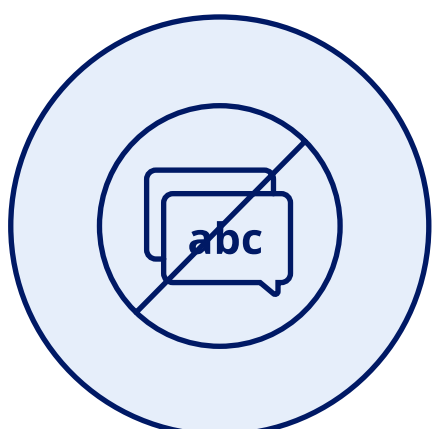

**Evite termos vagos.** Em vez de “precisamos de mais opções”, **explique, por exemplo, quais limitações do tratamento atual** justificam alternativas, com **dados ou relatos.**



**Pode ser mencionado, por exemplo:**

- Quantidade de sangramentos?
- Efeitos colaterais?
- Conforto nas doses?
- Modo de aplicação?
- Qualidade de vida?

**Se você é profissional da saúde, é importante falar sobre desfechos** (resultados esperados com o tratamento), por exemplo:

- O desfecho escolhido foi importante para o paciente?
- Que outros desfechos ajudam a medir o efeito do tratamento?
  - Qualidade de vida?
  - Sintomas?
  - Gastos e tempo de cuidadores?

- Fale de aspectos éticos e de equidade.

- É necessário outro recurso em saúde para a incorporação dessa tecnologia?
- Treinamentos?
- Logística? Exames?

# É importante mencionar



## Impactos da doença

Ex.: a falta de tratamento pode levar à redução da capacidade de trabalho, a perdas financeiras e à diminuição da qualidade de vida.



## Qualidade de vida

Ex.: impacto no sono, tempo de lazer, não faltar ao trabalho, horas perdidas no trânsito etc.



## Necessidade de recursos não cobertos pelo SUS

Ex.: exames ou tratamentos relacionados à doença.

**Lembre-se!** Sua contribuição deve ser única e individual.



**Para acessar a consulta pública sobre a incorporação de concizumabe no SUS.**

**Clique aqui**



# Passo a passo para contribuir com a consulta pública

1. Entre no **site da Conitec**.

[Acesse aqui](#)

2. **Encontre a consulta pública sobre a incorporação de concizumabe e leia o relatório disponível** (técnico ou para a sociedade). O relatório técnico contém a avaliação mais detalhada da Conitec; o relatório para a sociedade apresenta o mesmo conteúdo de forma simplificada e em linguagem acessível.

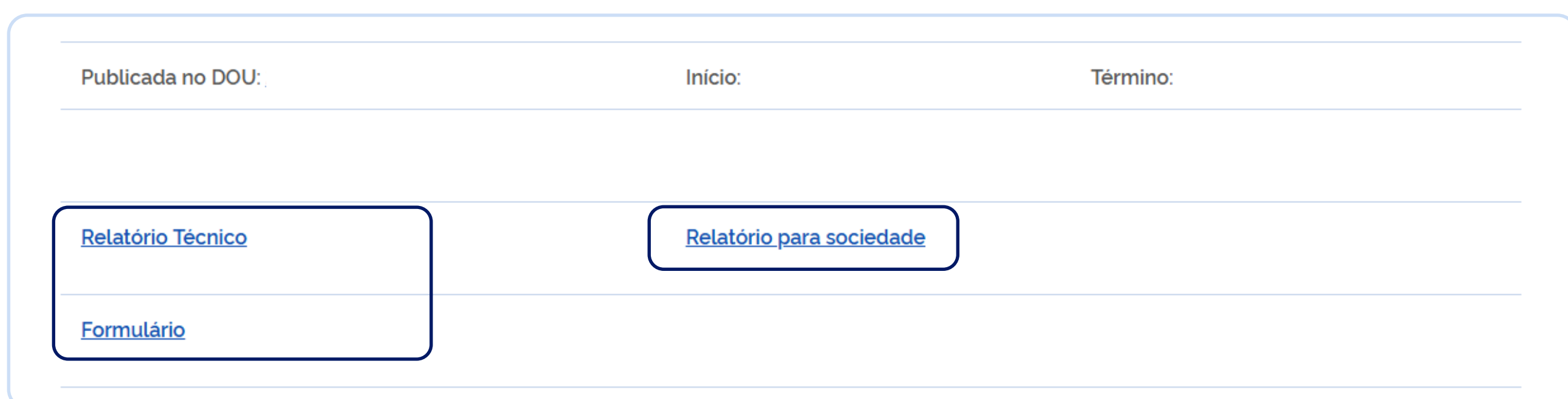

3. **Clique em “formulário”**, e uma nova aba no site **“Brasil Participativo”** será aberta.

4. Clique em **“entrar”** no canto superior direito e **faça o login\* no site do gov.br**. Se você não for cadastrado(a), forneça suas informações pessoais e **cadastre-se** nessa mesma página.



\*O login só é permitido com o CPF, mesmo para contribuições de organizações.

5. A página será atualizada, e você poderá responder ao formulário de contribuição como **organização da sociedade civil, interessado no tema, paciente, familiar, amigo ou cuidador de paciente, profissional da saúde, empresa e empresa fabricante da tecnologia avaliada**.

**Selecione a opção adequada para o seu caso** e prossiga nas perguntas.

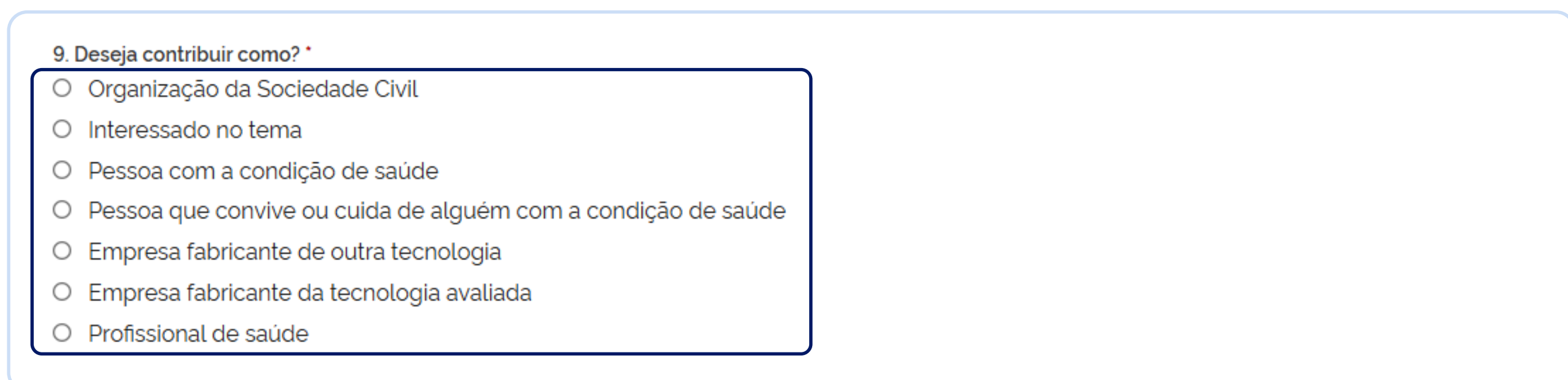

As perguntas iniciais são sobre dados sociodemográficos e, a partir da 11ª, as perguntas são com relação à experiência com o(s) medicamento(s), produto(s) ou procedimento(s) em avaliação.

**6.** Na pergunta 25, **é possível anexar dois arquivos com informações mais detalhadas** ou algum estudo que julgar pertinente. Essa é uma etapa opcional, mas considerada relevante no processo de avaliação das contribuições na consulta pública.

25. Caso você tenha algum documento técnico para anexar, atenção para as seguintes orientações (Máximo de arquivos: 2)

I - Serão considerados somente dois arquivos por formulário.

II - Em conformidade com a Lei Geral de Proteção de Dados (LGPD), não mencione dados pessoais como nome completo, CPF, RG, matrícula/CRM/CRP/afins, foto de documento pessoal, e-mail, telefone, assinatura, endereço;

III - Não envie material de terceiros cuja divulgação não é gratuita (livros, artigos publicados por revistas pagas etc);

IV - Vídeos e fotos de terceiros que não preservem a identidade da pessoa não devem ser anexados. Caso seja um depoimento pessoal, preencha o documento que autoriza a divulgação do uso de imagem;

A LGPD se aplica a qualquer operação de tratamento realizada por pessoa natural ou por pessoa jurídica de direito público ou privado, independentemente do meio, do país de sua sede ou do país onde estejam localizados os dados.

**Limite:** Você pode selecionar até **2** arquivo(s).

Se exceder o limite, os arquivos excedentes serão removidos automaticamente para manter apenas os primeiros 2 arquivo(s).

**Extensões permitidas:** bmp, gif, jpeg, jpg, pdf, png, rtf, txt

 *Selecione o(s) arquivo(s)*

Para anexar, clique em **“Selecione o(s) arquivo(s)”**. Você será redirecionado(a) para fazer o **upload do anexo com mais informações**, como **título e descrição da sua contribuição**.

**7.** Na pergunta 26, para que a sua contribuição seja válida, é **essencial declarar** que as **informações prestadas são verdadeiras**.

26. Declarações de responsabilidade e de tratamento de dados: \*

Declaro que as informações prestadas neste formulário são verdadeiras e assumo inteira responsabilidade pela autenticidade dos dados fornecidos, bem como estou ciente do Termo de Serviço e Privacidade da Conitec.

Declaro que as informações prestadas neste formulário são verdadeiras e assumo inteira responsabilidade pela autenticidade dos dados fornecidos, bem como estou ciente do Termo de Serviço e Privacidade da Conitec.

**8.** Na pergunta 27, para que a sua contribuição seja válida, é **essencial declarar** que leu e está **de acordo com os “Termos de serviço e privacidade”**.

27. Declarações de responsabilidade e de tratamento de dados: \*

Declaro que li e estou de acordo com o Termos de serviço e privacidade.

Declaro que li e estou de acordo com o Termos de serviço e privacidade.

**9. Após aceitar** os termos e as condições, **clique em enviar**.

9. Disposição Final

Ao enviar qualquer formulário, o usuário manifesta interesse em participar das ações de participação social promovidas pela Conitec e autoriza o uso dos seus dados para fins de contato por telefone e/ou e-mail institucional, conforme descrito.

**Enviar**



**Pronto! Sua contribuição na consulta pública foi realizada.**

Você pode confirmar essa informação se aparecer esta mensagem: *“Sua opinião já foi registrada em [data da contribuição]”* no fim da página.

Através do **botão ao lado**, acesse a página de consultas públicas da Conitec.

**Clique aqui**

## Atenção a alguns pontos:

**1** É possível enviar **apenas uma contribuição por CPF.**

**2** Você pode **anexar até dois arquivos.**

O cadastro é **exclusivo de pessoa física.** Caso queira contribuir como pessoa jurídica, deve-se efetuar o *login* pessoal e **informar a opção no item 1 do formulário como deseja contribuir** (por exemplo: empresas).

O arquivo anexado **não pode conter dados pessoais** nem mesmo imagens que possam identificar os envolvidos. **Registros médicos e assinaturas** também **não devem aparecer. Material de terceiros**, a exemplo de artigos sem autorização, **serão desconsiderados.**

No passo a passo no item 6, **informe a opção desejada na pergunta 5** e, então, **insira o CNPJ na pergunta 6.**





© Novo Nordisk Farmacêutica do Brasil Ltda. | ® Novo Nordisk A/S  
SAC: 0800 014 44 88 | [www.novonordisk.com.br](http://www.novonordisk.com.br)  
BR26CON00002 – Fevereiro/2026.

**Material destinado ao público geral.**